

H 22 03 2021: Garde-corps de délimitation sur terrasse.

E 30 04 2020: Modification accès ascenseur  
- Modification emprise trémie ascenseur

F 30 07 2020: Mise à jour escalier de secours accès des logements de fonction et modification du logement.

G 25 09 2020: Mur et portes doubles en remplacement cloison coulissante.

H 31 10 2023: Mise à jour travaux restants

# DEPARTEMENT DE LA GUYANE VILLE DE KOUROU

**VILLE DE KOUROU**  
MAIRIE DE KOUROU  
30 avenue des Roches  
97310 KOUROU  
Téléphone 05 94 22 31 31

**GIP JEUNESSE KOUROU**  
GIP jeunesse KOUROU  
avenue Guidiglo  
97310 KOUROU

## ESPACE SPORT ET JEUNESSE

**RESTRUCTURATION ET EXTENSION  
D'UN BATIMENT EXISTANT POUR  
CREATION D'UN EQUIPEMENT PUBLIC**  
PLACE DES BALOUROUS  
97310 KOUROU  
Cadastre: section BO N° 215, 216 et 217

### DOSSIER DE CONSULTATION DES ENTREPRISES

<b>SIMKO</b> MANDATAIRE SOCIETE IMMOBILIERE DE KOUROU 33 avenue Jean Jaures 97300 KOUROU Tél: 05 94 32 10 34	<b>4 VENTS</b> SARL 4 Vents Architectes OTG Machin Buisson 142 rue des Roseaux 97300 - SAINT-CHEZEN Tél: 01 58 69 26 00	<b>OTG</b> Bureau d'Etudes Structure et VRD 34 rue Schœlcher 97300 - CAYENNE Tél: 05 94 38 70 91	<b>ATTA</b> Bureau d'Etudes Fluides 2510 route de Montabo 83 Residence Clos de Bénédicte 97300 - CAYENNE Tél: 05 94 35 38 13
---	--	--	---

Titre	<b>ETAT PROJETE NIVEAU 2</b>		N°	<b>P4</b>
Date	Janvier 2019	Réf	DCE	Echelle
			1/50	<b>0A 3 H</b>

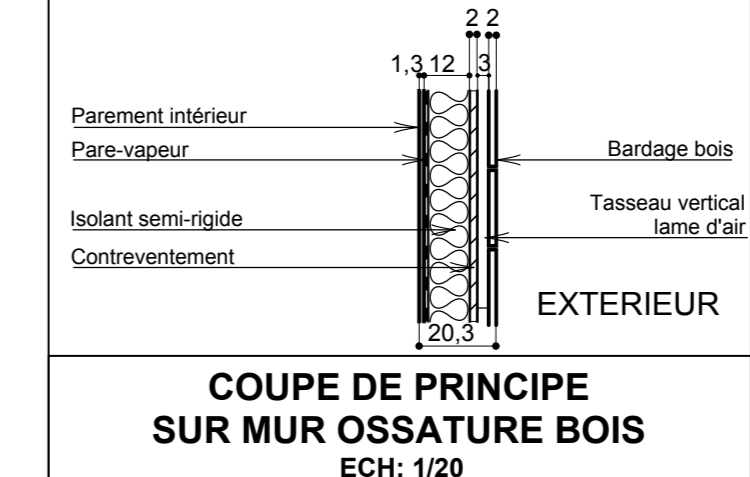

### BATIMENT EXISTANT ET EXTENSION

**MURS**

- Murs existants conservés
- Cloison Placostil ép: 72mm et 92mm
- Murs intérieurs séparatifs ép: mini 15cm
- Murs extérieurs ép: mini 15cm
- Zone couverte par un plancher

### COUPE AA'

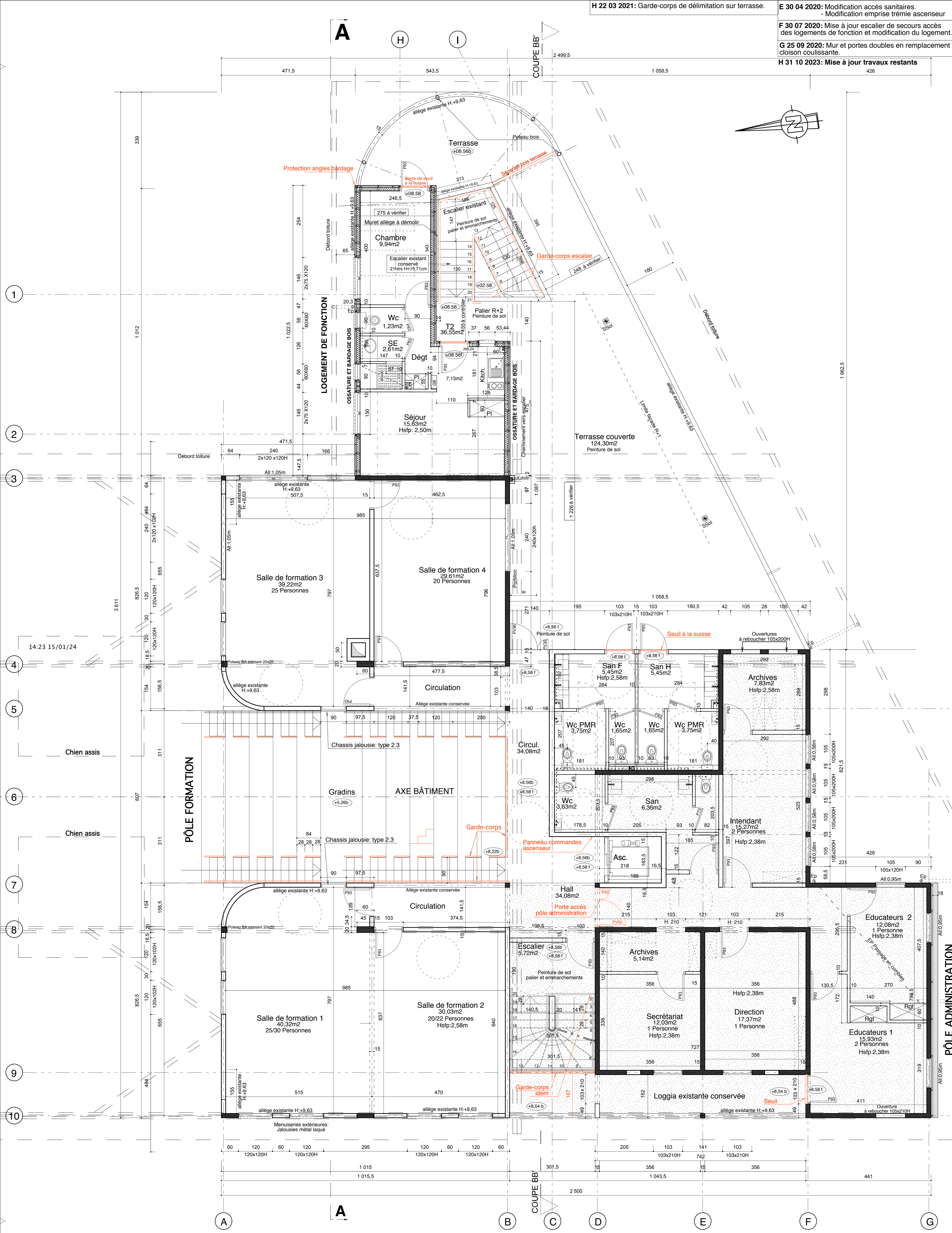

14:23 15/01/24

Chien assis

Chien assis